

УКРАЇНА
ХАРКІВСЬКА ОБЛАСТЬ
ТОВАРИСТВО З ОБМЕЖЕНОЮ ВІДПОВІДАЛЬНІСТЮ

АНТИПЮР2007

61166, м. Харків, пр-т Науки, буд. 38 оф. 806
E-mail: 21_a@ukr.net

тел. (057)719-00-78

Шифр - 2470 - ТО

ЗАТВЕРДЖЕНО:

Директор

(найменування професії виконавця)

Казаков О. Є.

(підпис, прізвище та ініціали)

2021 р.



Висновок

**про проведення технічного обстеження об'єкта щодо
забезпечення доступності для осіб з інвалідністю та інших
маломобільних груп населення.**

Об'єкт: Будівлі Харківського державного соціально-економічного коледжу за
адресою: м. Харків, вул. Полтавський шлях, 133
(назва, місцезнаходження об'єкта)

Замовник: Харківський державний соціально-економічний коледж

Виконавець: Кудрявцев Іван Єфремович
(прізвище, ім'я, по батькові)

експерт
(посада)

м. Харків 2021 р.
(місце та рік складання звіту)

1. ПІДСТАВИ ТА ОБҐРУНТУВАННЯ ПРОВЕДЕННЯ ТЕХНІЧНОГО ОБСТЕЖЕННЯ.

Роботи з технічного обстеження об'єкта:

Будівлі Харківського державного соціально-економічного коледжу за адресою: м. Харків, вул. Полтавський шлях, 133

(назва та місце знаходження об'єкта)

проводяться з метою визначення його відповідності вимогам ДБН В.2.2-40:2018 «Інклюзивність будівель і споруд», п. 25 Ліцензійних умов провадження освітньої діяльності, затверджених постановою Кабінету Міністрів України від 30 грудня 2015 р. № 1187 (в редакції постанови Кабінету Міністрів України від 24 березня 2021 р. № 365) що до доступності приміщень для осіб з інвалідністю та інших маломобільних груп населення, зокрема забезпечення безперешкодного доступу до будівлі, приміщень та іншої інфраструктури відповідно до державних будівельних норм, правил і стандартів та можливості подальшої експлуатації.

Обстеження виконане в жовтні 2021 року, згідно з договором № 2470 від

02 листопада 2021р.

Виконавець проводить роботи з технічного обстеження відповідно до кваліфікаційного сертифіката відповідального фахівця виконавця окремих видів робіт (послуг), пов'язаних із створенням об'єкта архітектури за напрямком – технічне обстеження будівель і споруд серія АЕ № 005060 виданого ВГО «Асоціація експертів будівельної галузі» 18.04.2018 р.

(серія і номер кваліфікаційного сертифіката, ким та коли виданий)

2. ЗАГАЛЬНІ ДАНІ.

Об'єкт, що обстежується, розміщений на території:

НовоБаварського району м. Харкова

(місцезнаходження об'єкта)

Класифікація об'єкта згідно з Державним класифікатором будівель та споруд ДК 018-2000, затвердженим наказом Держстандарту України від 17.08.2000 № 507, - 1263.2.

Цей район відноситься до 5 району (за характеристичними значеннями ваги снігового покриву), до 3-го району (за значенням вітрового тиску), згідно з ДБН В.1.2-2-2006.

Розрахункова сейсмічність - до 6 балів.

Рельєф ділянки спокійний

Об'єкт розташований в рівнинній зоні.

(лісистій, рівнинній)

3. ХАРАКТЕРИСТИКА ОБ'ЄКТА.

Об'єкт обстеження зблоковані трьохповерхові будівлі учбового корпусу та гуртожитку, розташовані по вул. Полтавський шлях, 133

На час проведення технічного обстеження об'єкт експлуатується.

4. РЕЗУЛЬТАТИ ТЕХНІЧНОГО ОБСТЕЖЕННЯ.

Під час технічного обстеження була оглянута вхідна група та проведено аналіз планувальних рішень об'єкта: Будівлі Харківського державного соціально-економічного коледжу за адресою: м. Харків, вул. Полтавський шлях, 133, щодо доступності для осіб з інвалідністю та інших мало мобільних груп населення.

На підставі проведеного обстеження встановлено:

1. Ширина вхідних дверей в будівлю учбового корпусу при повному відкриванні 1,68м (при відкриванні однієї стулки – 0,88м), що відповідає вимогам ДБН В.2.2-40:2018 «Інклюзивність будівель і споруд».
2. Дверні прорізи всередині будівель відповідають вимогам ДБН В.2.2-40:2018 «Інклюзивність будівель і споруд».
3. Тротуар перед будівлею та внутрішній двір рівний з твердим покриттям, поперечний ухил не перевищує 1,5%.
4. Вхід в будівлю учбового корпусу обладнано пандусом з ухилом 1:12.
5. В будівлях учбового корпусу (1-й поверх) та гуртожитку (2-й поверх), обладнано санвузли для осіб з інвалідністю.
6. Ширина коридорів відповідає вимогам ДБН В.2.2-40:2018 «Інклюзивність будівель і споруд», підлога без перепадів, дверні прорізи без порогів.
7. На першому поверсі учбового корпусу обладнано дві кімнати для проживання осіб, які пересуваються на колясках.
8. В будівлі гуртожитку обладнано кімнати для фізичної та психологічної релаксації.
9. З метою поліпшення доступності для МГН на другий та третій поверхи будівель в рамках розумного пристосування, рекомендується придбання сходового електропідйомника для інвалідів «MIRID 11C» або «TGR jolle».

5. ДОДАТКОВА ІНФОРМАЦІЯ ПРО ОБ'ЄКТ.

Для більш повної характеристики об'єкта додаються:

1. Фотографії об'єкта.
2. Копія сертифікату виконавця.

6. ВИСНОВОК.

За результатами проведення технічного обстеження об'єкта: Будівлі Харківського державного соціально-економічного коледжу за адресою: м. Харків, вул. Полтавський шлях, 133

(назва, місцезнаходження об'єкта, його основні показники,

замовник: Харківський державний соціально-економічний коледж

(прізвище, ім'я, по батькові чи найменування замовника)

встановлено відповідність вимогам ДБН В.2.2-40:2018 «Інклюзивність будівель і споруд», п. 25 Ліцензійних умов провадження освітньої діяльності, затверджених постановою Кабінету Міністрів України від 30 грудня 2015 р. № 1187 (в редакції постанови Кабінету Міністрів України від 24 березня 2021 р. № 365), що до доступності будівель та приміщень для осіб з інвалідністю та інших маломобільних груп населення, зокрема забезпечення безперешкодного доступу до будівлі, приміщень та іншої інфраструктури відповідно до державних будівельних норм, правил і стандартів та можливість безпечної експлуатації.

(можливість чи неможливість)

Висновок про проведення технічного обстеження об'єкта склав:

Відповідальний виконавець:

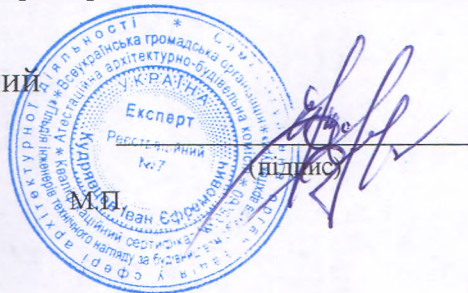

Кудрявцев Іван Єфремович

(прізвище, ім'я, по батькові)

Центральний вхід в будівлю коледжу



ХАРКІВСЬКИЙ ДЕРЖАВНИЙ
СОЦІАЛЬНО-ЕКОНОМІЧНИЙ КОЛЕДЖ





Пандус на вході в будівлю коледжу

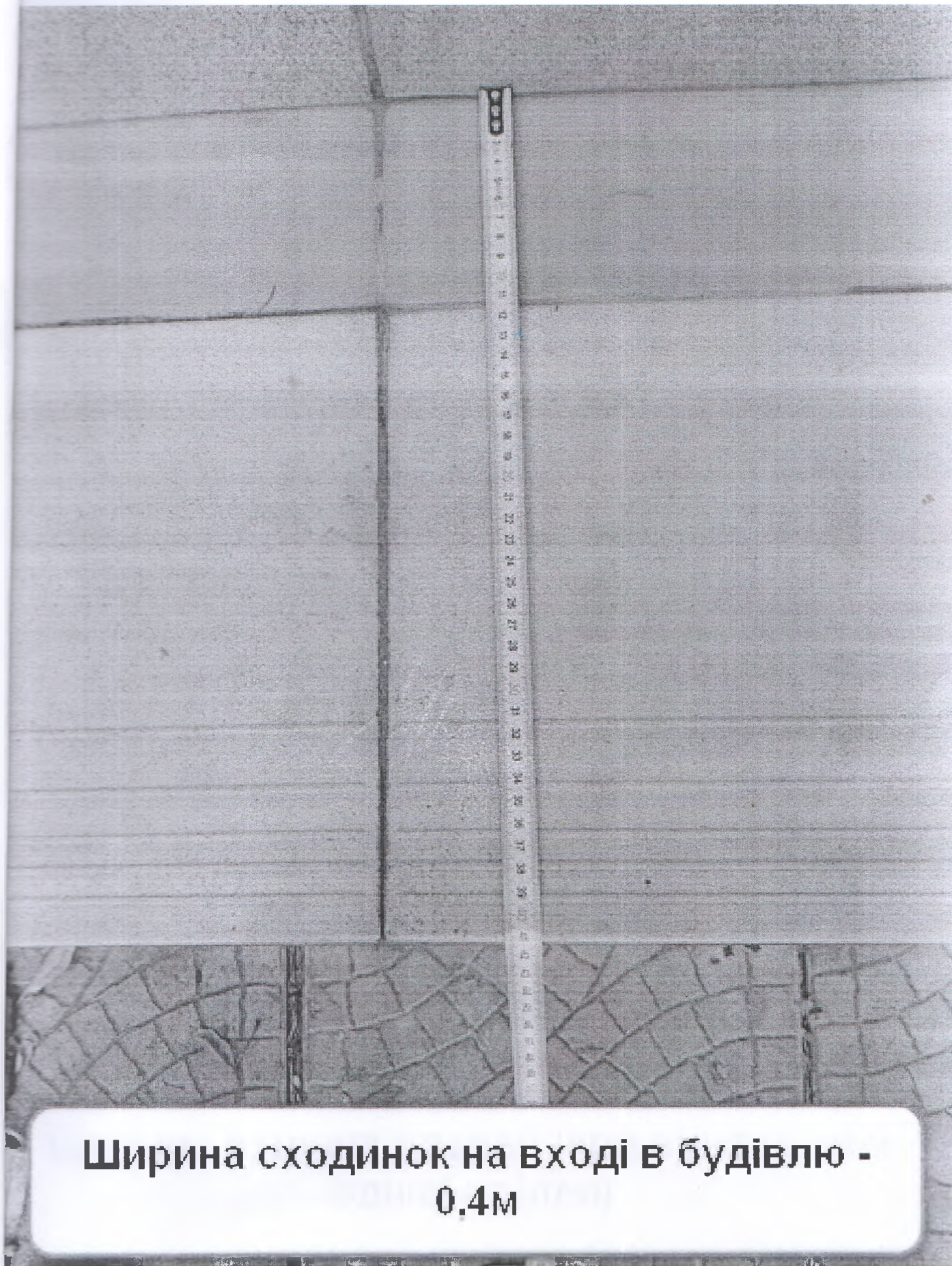

**Ширина сходинок на вході в будівлю -
0.4м**

Ширина входних дверей (при відкриванні однієї ступені)

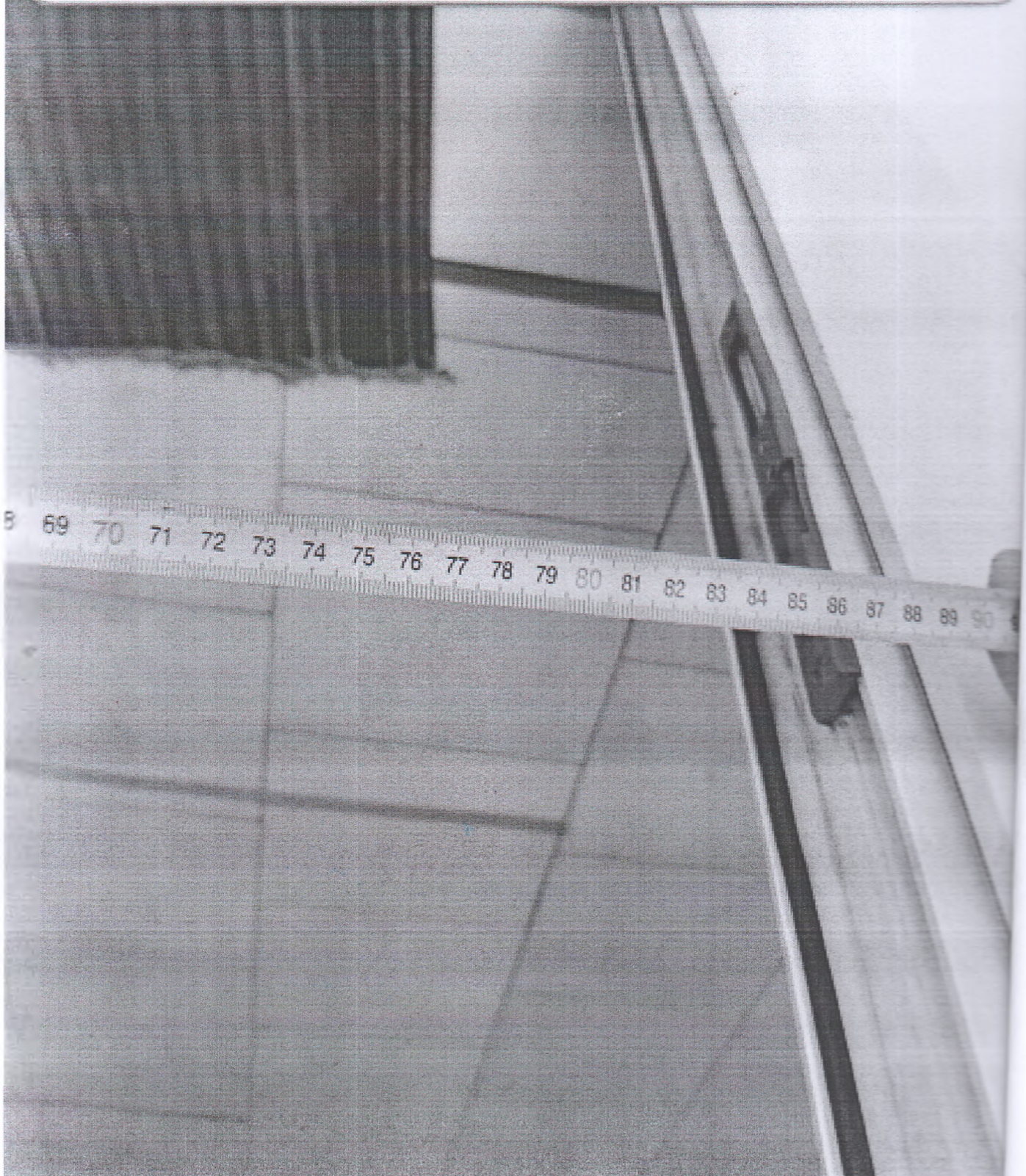



Дверний проріз без порогу, ширина прорізу при повному відкривання - 0,9м

Пандус на сцену в актовому залі коледжу



Обладнання санвузла на 1-му поверсі учбового корпусу

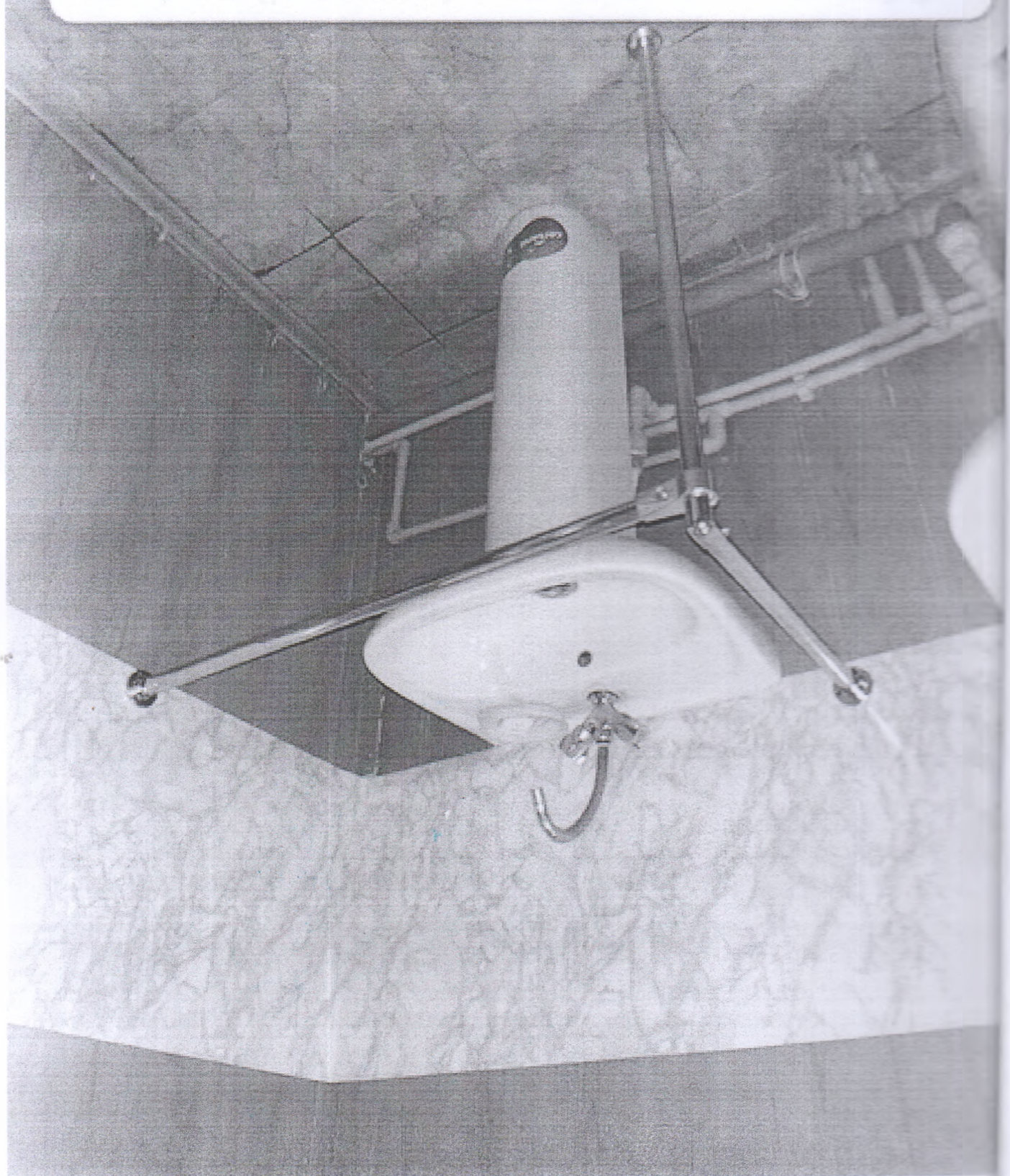

Обладнання санвузла (душової) на 1-му поверсі учбового корпусу

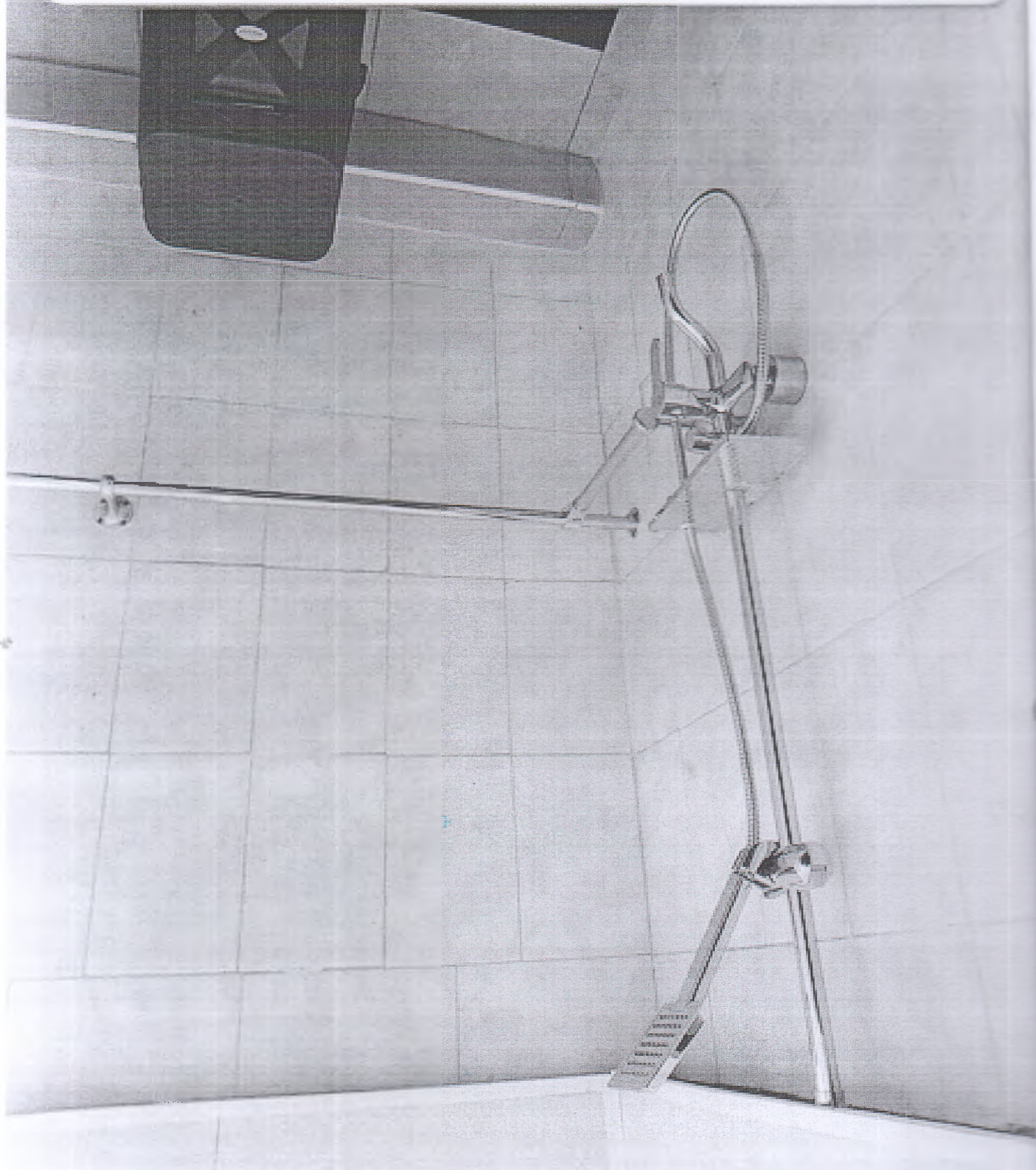

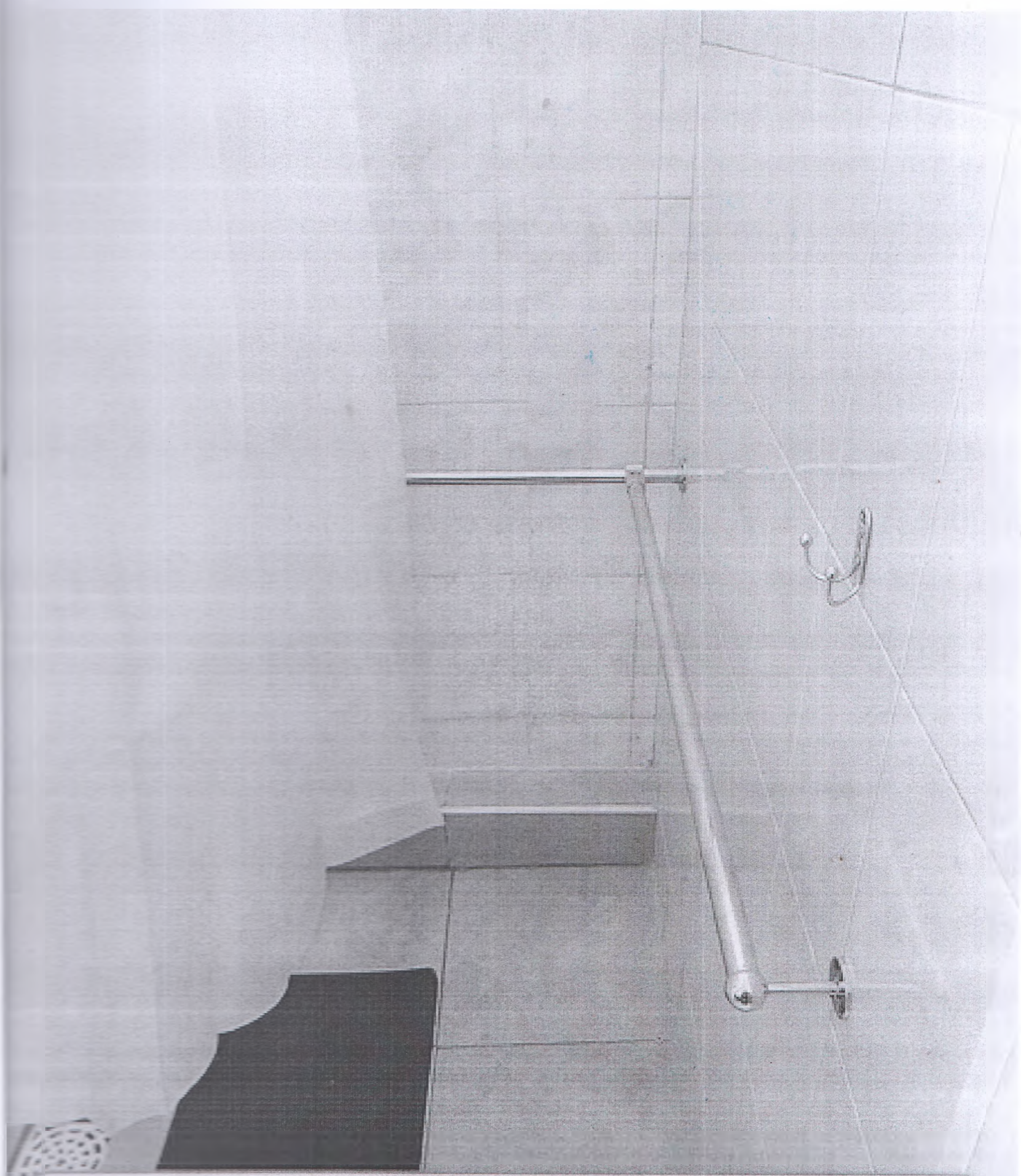

Обладнання санвузла (душової) на 1-му поверсі

Обладнання санвузла на 1-му поверсі учбового корпусу

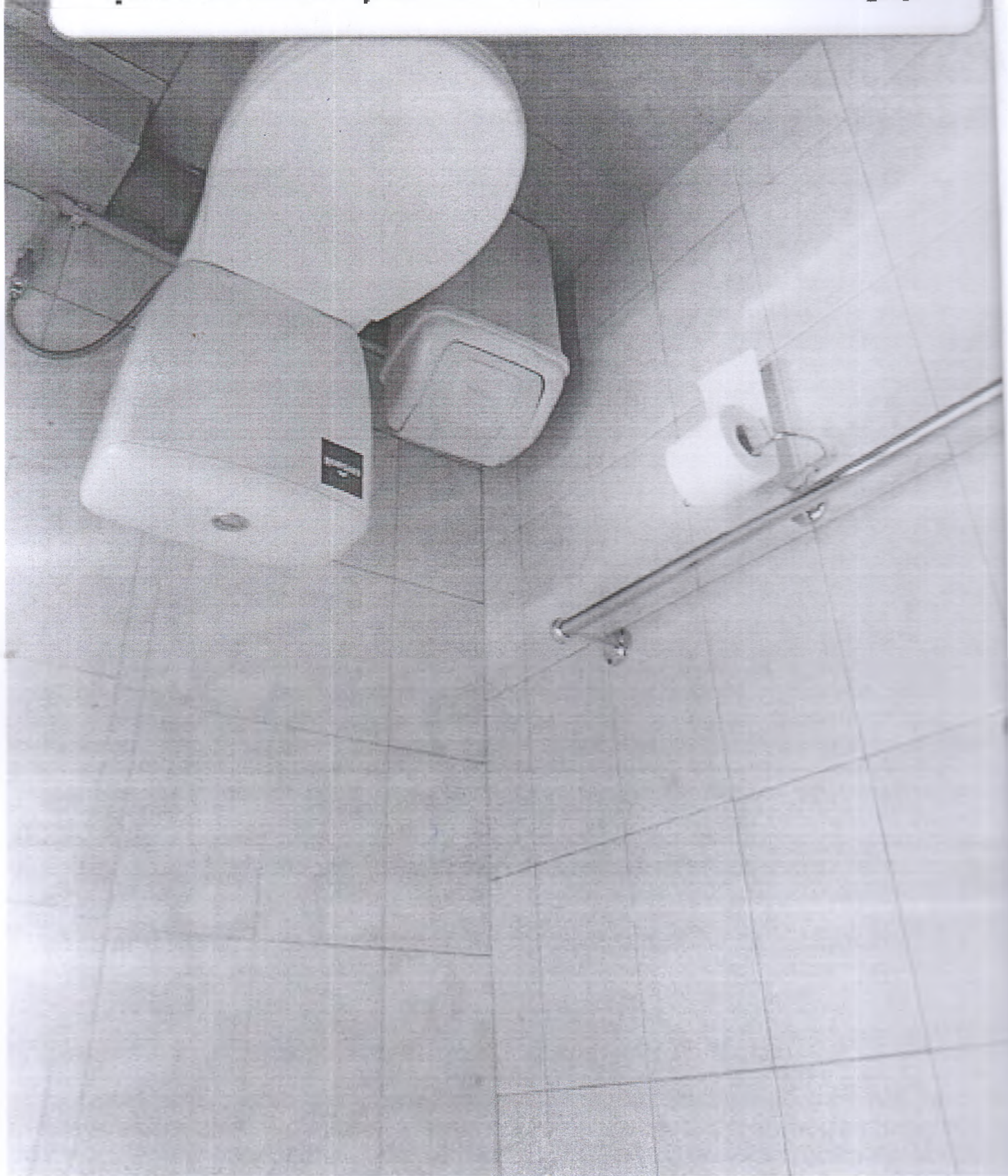



**Кімната для проживання студентів-
колясочників**

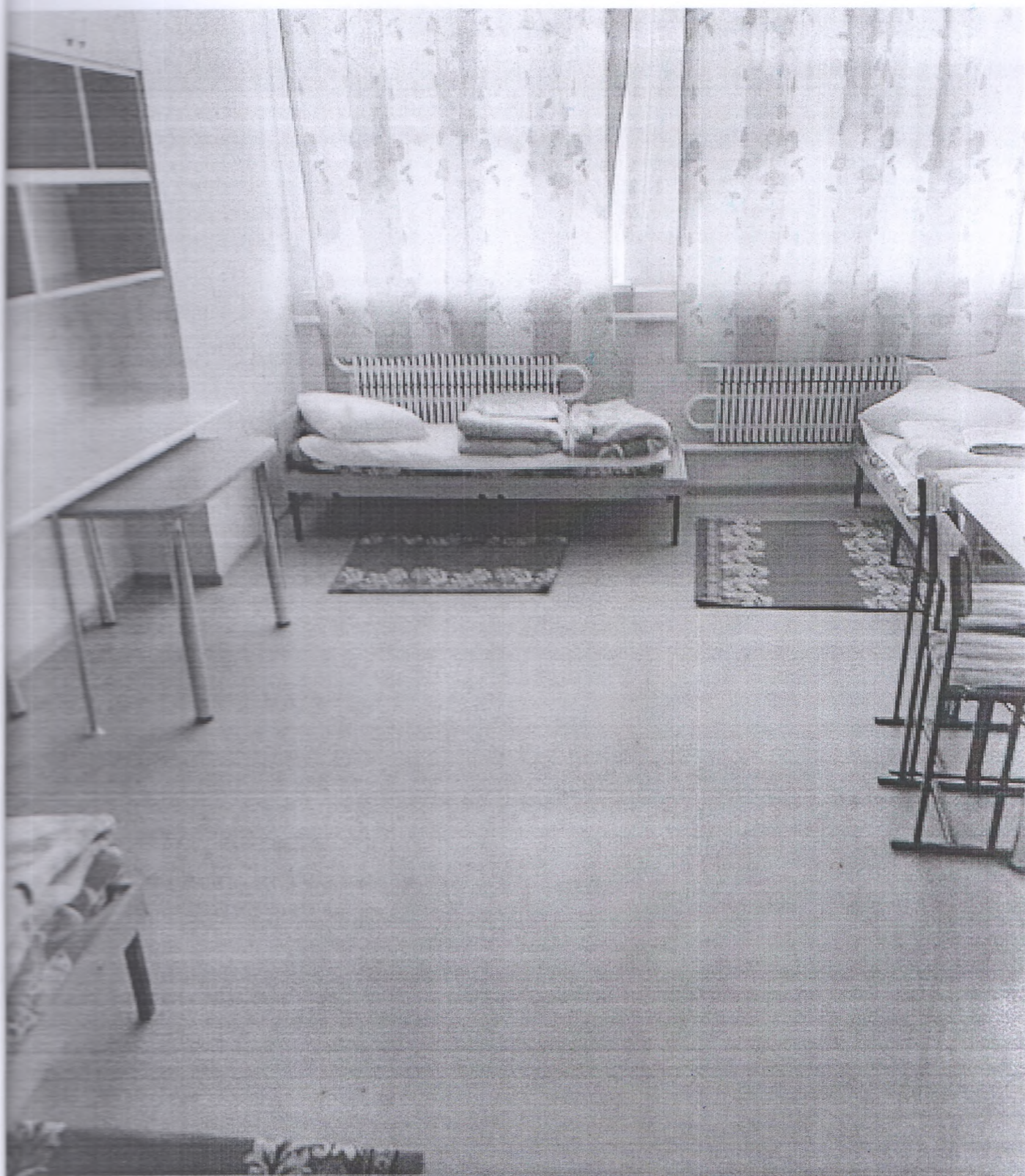

**Кімната для проживання студентів-
колясочників**



**Обідній зал їдальні (проходи
відповідають вимогам що до
доступності)**



**Обладнання санвузла на 2-му поверсі
гуртожитку**



**Обладнання санвузла на 2-му поверсі
гуртожитку**

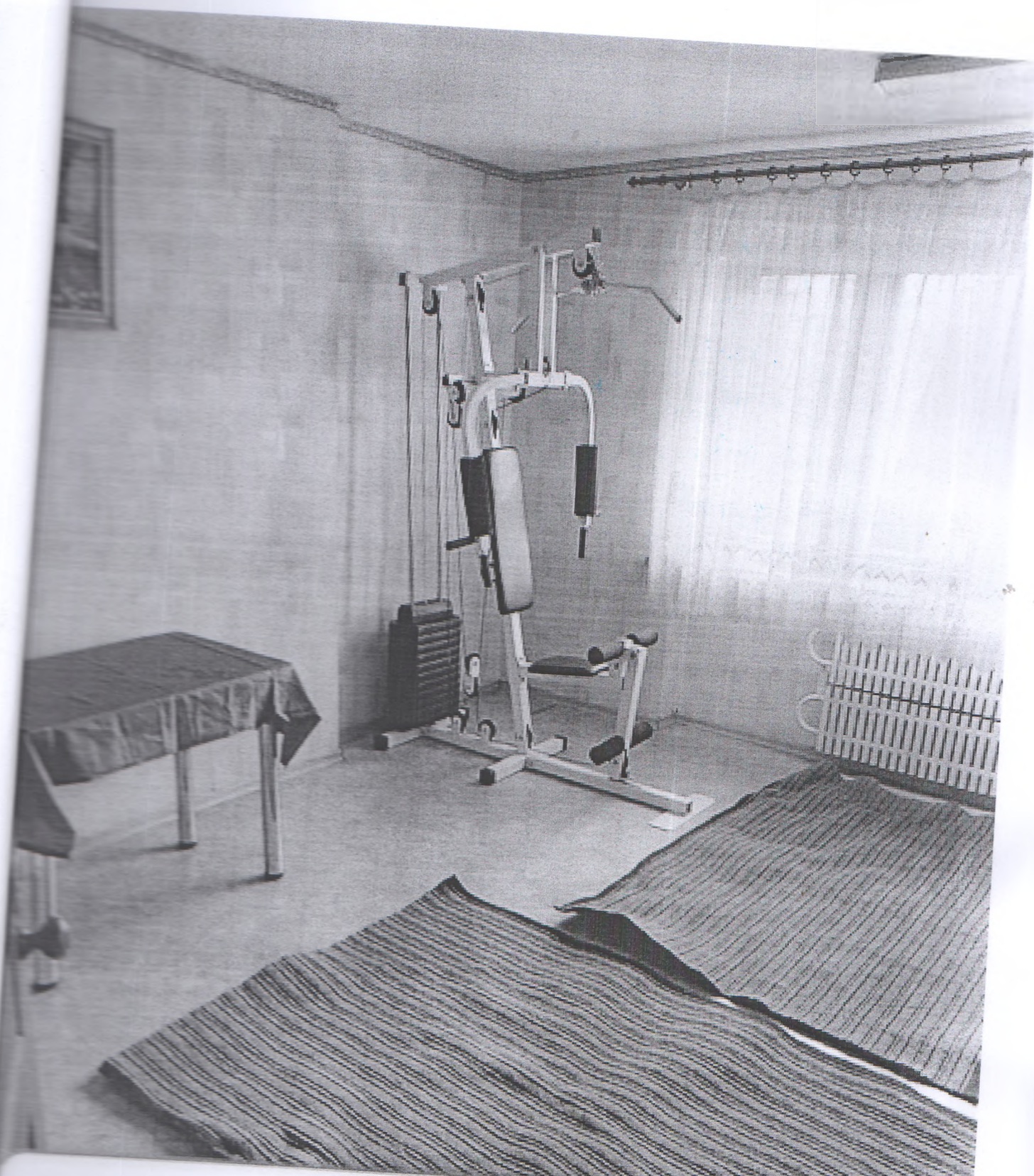

Обладнання кімнати для фізичної реабілітації

Обладнання кімнати для фізичної реабілітації



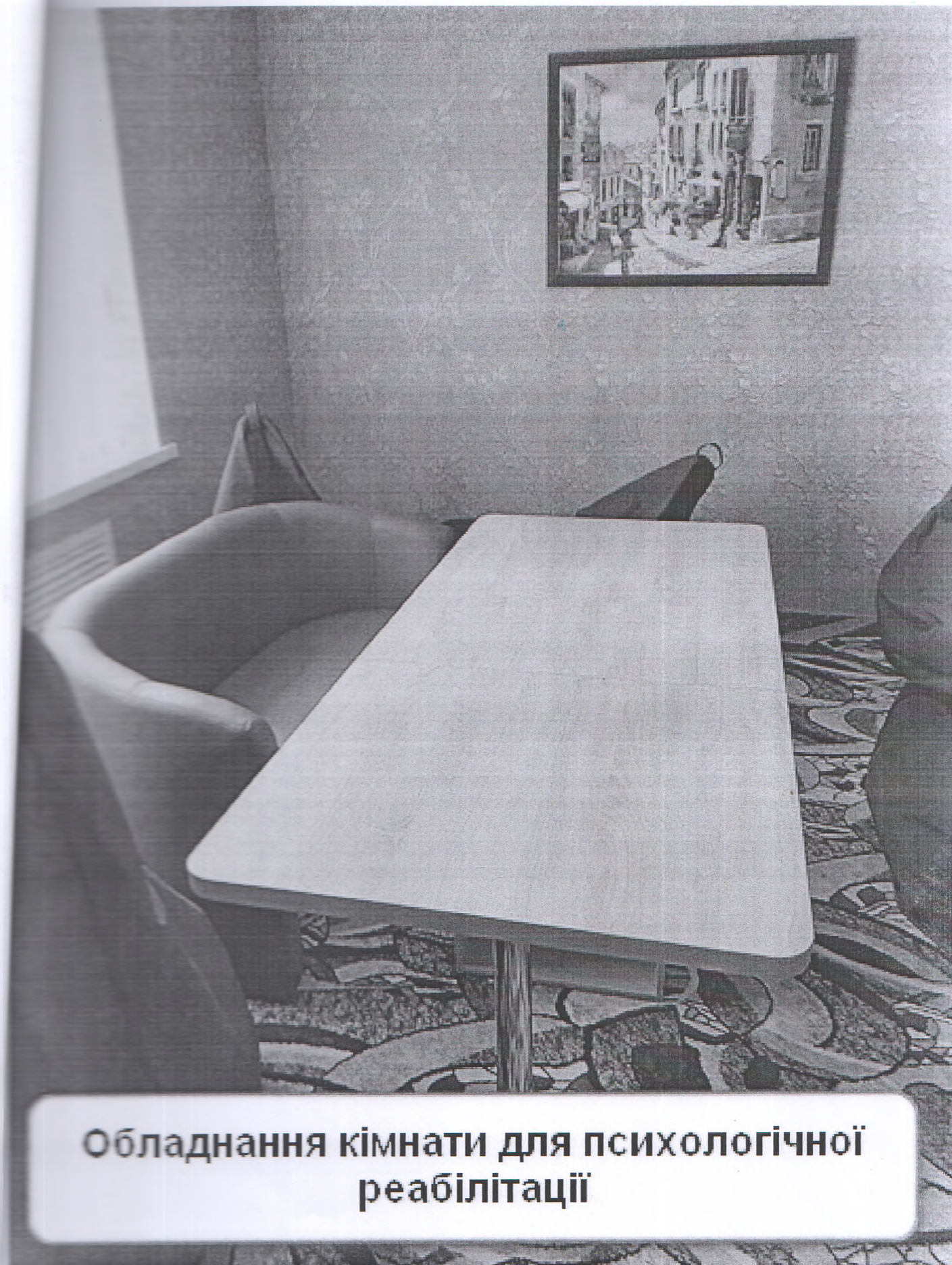

**Обладнання кімнати для психологічної
реабілітації**

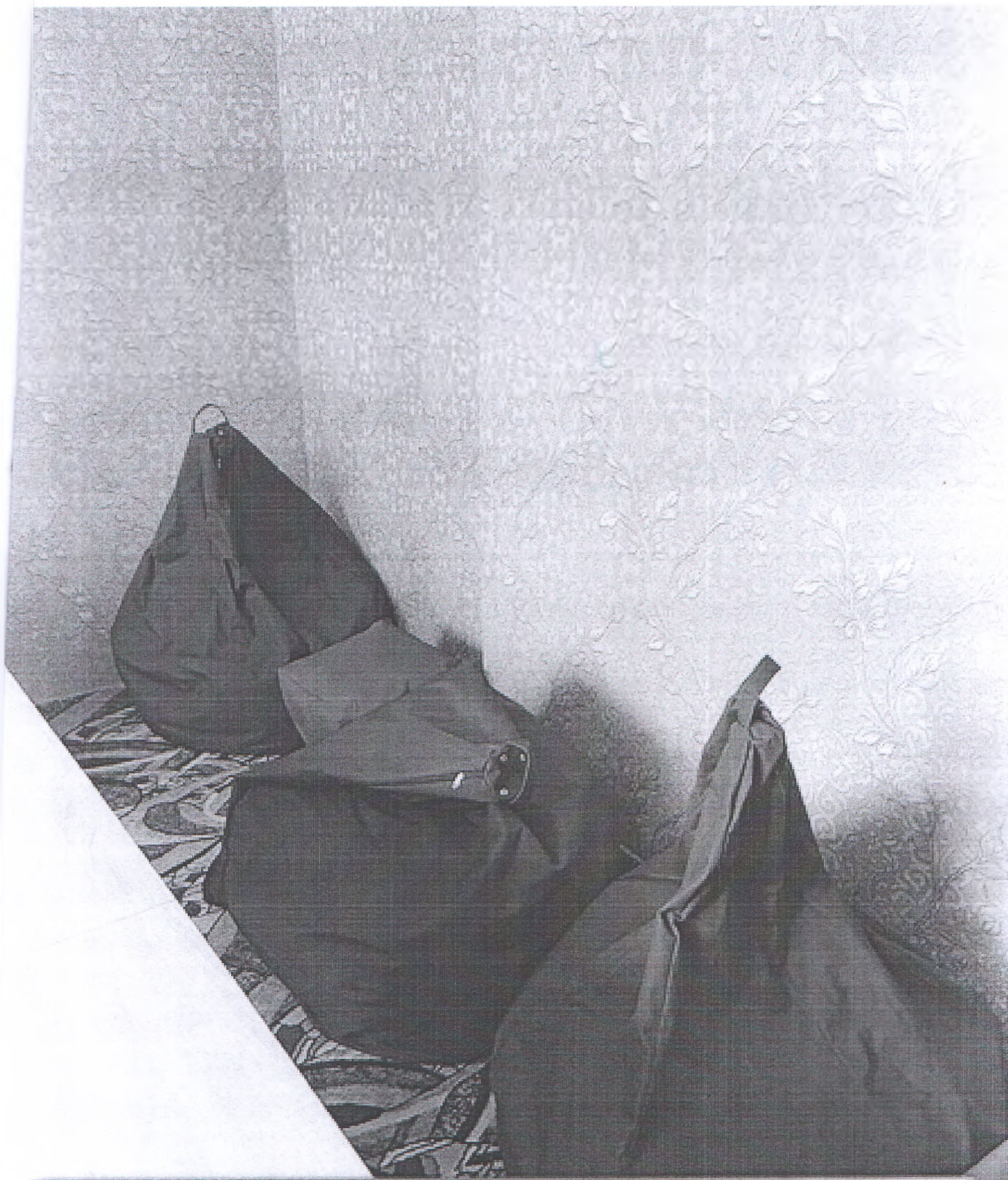

**Обладнання кімнати для психологічної
реабілітації**

ВСЕУКРАЇНСЬКА ГРОМАДСЬКА ОРГАНІЗАЦІЯ
АСОЦІАЦІЯ ЕКСПЕРТІВ БУДІВЕЛЬНОЇ ГАЛУЗІ
САМОРЕГУЛІВНА ОРГАНІЗАЦІЯ У СФЕРІ АРХІТЕКТУРНОЇ ДІЯЛЬНОСТІ
АТЕСТАЦІЙНА АРХІТЕКТУРНО-БУДІВЕЛЬНА КОМІСІЯ

Серія АЕ

№ 005060

КВАЛІФІКАЦІЙНИЙ СЕРТИФІКАТ
ВІДПОВІДАЛЬНОГО ВИКОНАВЦЯ ОКРЕМИХ ВИДІВ РОБІТ (ПОСЛУГ),
ПОВ'ЯЗАНИХ ЗІ СТВОРЕННЯМ ОБ'ЄКТІВ АРХІТЕКТУРИ

Експерт

(підприємство, ім'я, по батькові)

Виданий про те, що Кудрявцев Іван Єфремович

(підприємство, ім'я, по батькові)

пройшов(ла) професійну атестацію, що підтверджує його (її) відповідність кваліфікаційним вимогам у сфері діяльності, пов'язаної із створенням об'єктів архітектури, професійну спеціалізацію, необхідний рівень кваліфікації і знань.

Категорія: Провідний експерт будівельний

Кваліфікаційний сертифікат видано згідно з рішенням Атестаційної архітектурно-будівельної комісії (далі - Комісія) від _____ № _____

(рішенням відповідної секції Комісії

від 18.04.2018 № 76, затвердженням президією

Комісії 18.04.2018 № 76

Зареєстрований у реєстрі атестованих осіб 18.04 20 18 року
за № 7

Роботи (послуги), пов'язані із створенням об'єктів архітектури, спроможність виконання яких визначено кваліфікаційним сертифікатом: Технічне обстеження будівель

і споруд класу наслідків (відповідальності) ССЗ (значні наслідки).

**ЗГІДНО З
ОРИГІНАЛОМ**

Дата видачі 18.04 20 18 року

Голова (підприємство, ім'я, по батькові) Атестаційної
архітектурно-будівельної комісії

Власенко І.М.

(підприємство, ім'я, по батькові)

Додається до висновку про проведення технічного обстеження об'єкта з метою забезпечення доступності для осіб з обмеженими фізичними можливостями та інших маломобільних груп населення

Директор



О.Є. Казаков

Э ОНДІТ
МОПАНІТНО

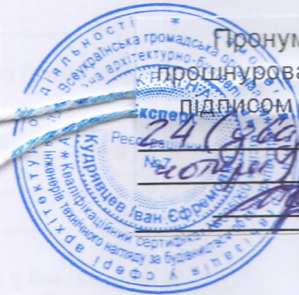

Гіперномеровано,
прощитуровано, скріплено
підписом та печаткою
№ 24.08.2024
аркушів.

